SEZIONE LONGITUDINALE C-C
COMPARTIMENTI
scala 1:200

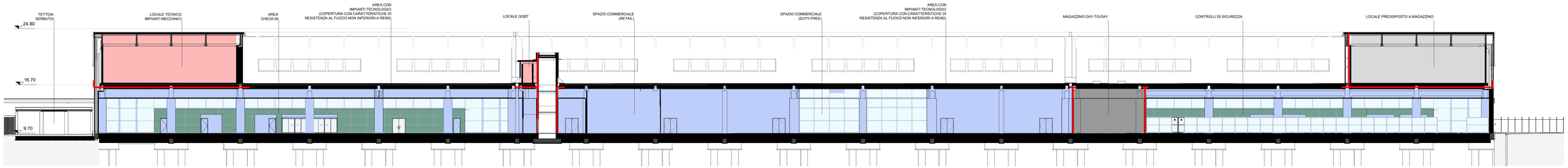

SEZIONE LONGITUDINALE C-C
SERBATOI DI FUMO
scala 1:200

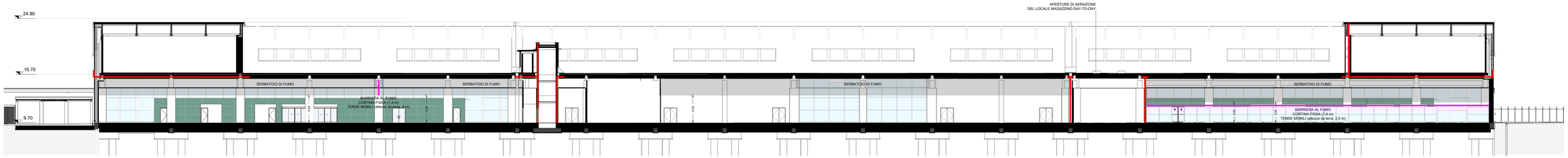

SEZIONE TRASVERSALE A-A
COMPARTIMENTI
scala 1:200

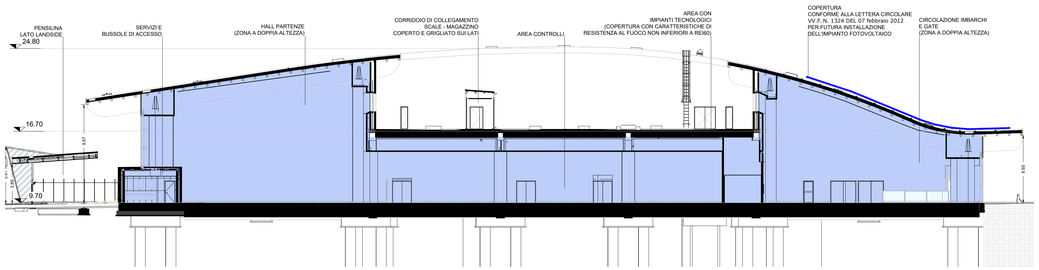

SEZIONE TRASVERSALE B-B
COMPARTIMENTI
scala 1:200

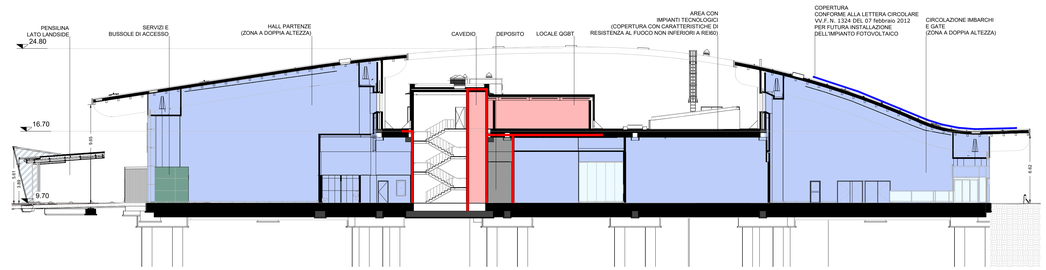

LEGENDA SIMBOLI ANTINCENDIO	
EI60	STRUTTURA RESISTENTE AL FUOCO REI60

LEGENDA COMPARTIMENTI	
	COMPARTIMENTO AEROSTAZIONE
	COMPARTIMENTI LOCALI TECNICI
	COMPARTIMENTI DEPOSITI E MAGAZZINI
	COMPARTIMENTO A DISPOSIZIONE PER MAGAZZINO

SEZIONE TRASVERSALE A-A
SERBATOI DI FUMO
scala 1:200

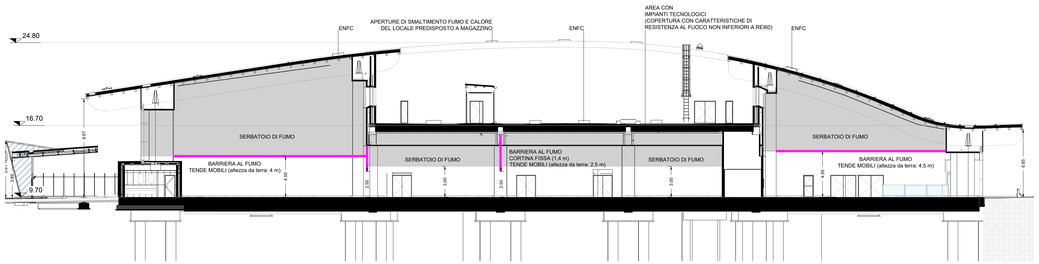

SEZIONE TRASVERSALE B-B
SERBATOI DI FUMO
scala 1:200

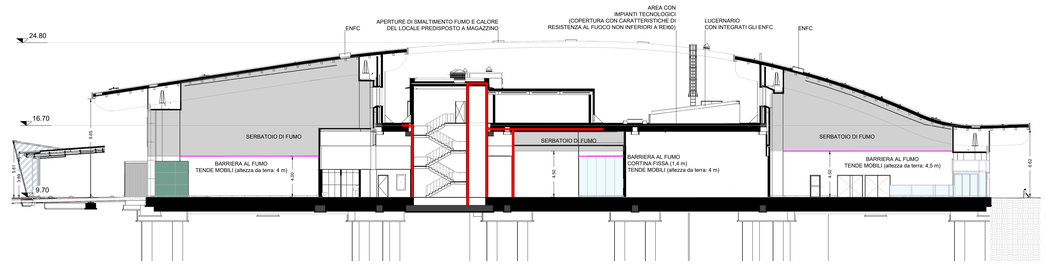

KEY-PLAN

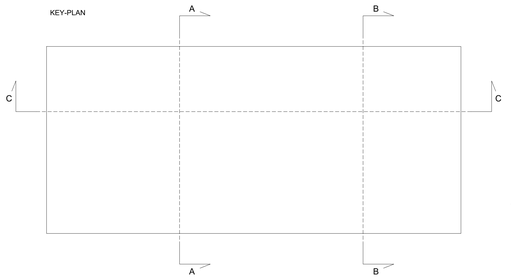

SEZIONE TRASVERSALE B-B
BARRIERE AL FUMO FISSE E MOBILI
scala 1:200

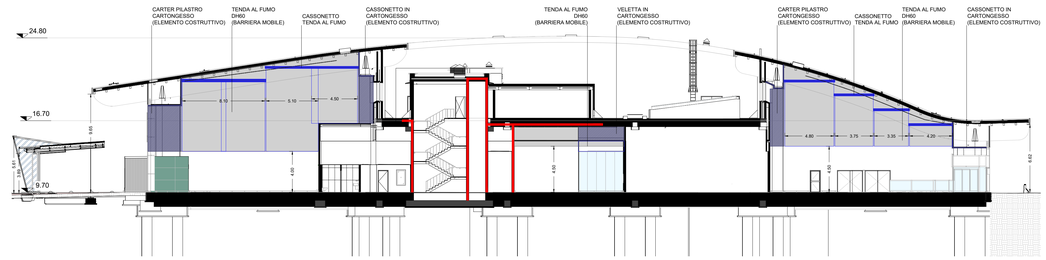

0 4 8 12 16 20m

Ente Nazionale per l'Aviazione Civile

AEROPORTO CIVILE DI LAMEZIA TERME (CZ)

LOTTO L1 - Sviluppo aerostazione passeggeri
CUP: H84G22000030009
LOTTO L2 - Interventi per la security e la digitalizzazione
CUP: H86I22000390002
LOTTO L6 - Potenziamento delle reti di sottoservizi e impianti tecnologici
CUP: H84G22000060009

VALUTAZIONE PROGETTO art. 3 DPR 151/2011

LOTTO L1

PREVENZIONE INCENDI
Terminal partenze - Sezioni

GRUPPO DI PROGETTAZIONE
Raggruppamento Temporaneo di Professionisti

Direttore Tecnico e Responsabile integrazione prestazioni specialistiche: ing. Filippo Busola
Geologia dott. Emanuele Fresa
Progettazione strutture: ing. Alessandro Cacciatori
Project Manager: ing. Emanuela Perina
CSP: arch. Elisabeth Foroni
Direttore Tecnico: ing. Giambattista Perietti
Progettazione Specialistica Impianti:
ing. Marco Bergami
p.i. Daniele Tagni
ing. Enrico Facchinetti
ing. Valentina Guerini

AERTEC

Direttore tecnico: ing. Aeronautico Carlos Berenguer López
Responsabile sistemi di trasporto:
ing. Pedro Tena Calderón

VALLE 3.0

Direttore tecnico: arch. Emanuela Valle
Progettazione architettonica:
arch. Maria Camilla Valle
arch. Leonardo Giovannozzi

incide

Direttore tecnico e progettazione strutturale:
ing. Gianluca Valleriani
Coordinatore progettazione strutture: ing. Matteo Pagnozzi

CODICE ELABORATO								REVISIONE		
Fase	Lotto	Ambito	Disciplina	Tipo	Numero	Rev	Scala	Id.	Data	Descrizione
E	L1	01	VVF	SZ	01	A	1:200	A	GENNAIO 2025	
								B		
								C		
								D		
NOME FILE:	A015P-E-L1-01-VVF-SZ-01-A.dwg							REDAZIONE:	V. Guerini	ETS S.p.A.

Visto del Committente: **Società Aeroportuale Calabrese S.p.A.**

INTERVENTO FACENTE PARTE DEL	IL RESPONSABILE DEL PROCEDIMENTO:	IL POST HOLDER DI AREA:
Contratto Istituzionale di Sviluppo "CIS VOLARE"	ing. Ferdinando Saracco	OPERATIONAL SERVICES MANAGER: Emilio Parrilla PASSENGER EXPERIENCE MANAGER: Sabrina Miletto PH PROGETTAZIONE: Ferdinando Saracco

Approvazione **ENAC:**